

RELATÓRIO FOTOGRÁFICO

Município:

GUAPOREMA

Projeto:

PAVIMENTAÇÃO EM VIA RURAL

ANEXO A ESSE QUESTIONÁRIO INSERIR VÍDEOS DO(S) TRECHO(S) A PAVIMENTAR.



INICIO DA ESTRADA

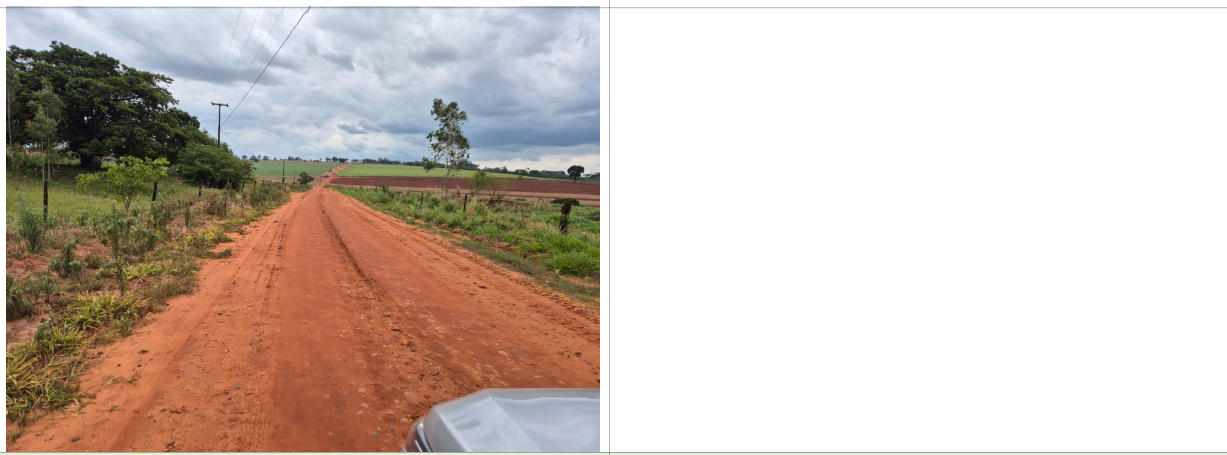



RELATÓRIO FOTOGRÁFICO

Município: **GUAPOREMA** Projeto: **PAVIMENTAÇÃO EM VIA RURAL**

ANEXO A ESSE QUESTIONÁRIO INSERIR VÍDEOS DO(S) TRECHO(S) A PAVIMENTAR.

NEI RIBEIRO
ARQUITETO E URBANISTA
CAU/BR 71174-8

LUCIANA RAMOS
ENGENHEIRA CIVIL
CREA-PR 47805/D

Documento assinado eletronicamente por:

Igor Marques Almeida Carvalho (19/11/2025 11:56:51), Luciana Ramos da Silva Dobis (19/11/2025 12:00:35) e Nei José Ribeiro (19/11/2025 12:54:03)

Nome/controle do arquivo:

2025111911565180.pdf

Aponte a sua câmera e verifique a autenticidade:



<https://dss.paranacidade.org.br/validaAssinatura.htm?controle=2025111911565180>